

Help is three numbers away

Do you need help? On your phone, dial the numbers 2-1-1 to connect to a bilingual community information and referral specialist, who can help you find a number of resources for essential needs. Your call is free, live, and confidential.

Instead of calling, you can also:

- Text 211WAOD to 898211

- Visit wa211.org

- Scan this code



Do you need suicidal intervention or crisis support? Dial the numbers 9-8-8.

9-8-8 will connect you with mental health professionals who will provide support and resources rather than send law enforcement to the homes of the person in crisis.

9-8-8 will connect you with mental health professionals who will provide support and resources rather than send law enforcement to the homes of the person in crisis.



Do you have an Emergency? Dial 9-1-1.

9-1-1 provides first responder dispatch for:

- Medical emergencies
- Fires
- Reporting crimes in progress and life-threatening situations.



What to know before digging on your property

When you dig or engage in activities that could potentially disturb the ground, there are a few things you should be aware of.

First, if your project involves excavating, you are required to call 8-1-1 to request that the approximate locations of buried utilities be marked with paint or flags. This way, you'll know where they are, and you can avoid accidentally digging into an underground utility line. Washington state law (RCW 19.122.020) defines excavation as any operation, including the installation of signs, in which earth, rock, or other material on or below the ground is moved or otherwise displaced by any means. For more information, visit www.digsafewa.com.

The second thing to be aware of is whether a permit is needed for your project. Projects that include digging could require a grading permit, building permit, and/or a right-of-way permit. Every project is unique, so please call Development Services at 509-524-4710 for more information about what permit/s might be required for your project.

The third consideration is the possible presence of archaeological and cultural resources. If you unexpectedly discover cultural materials, the preparation of an Inadvertent Discovery Plan could be required. The template for this plan, prepared by the state Department of Ecology, can be found on the Development Services' website at bit.ly/45idLPp.

Per Walla Walla Municipal Code, if you unexpectedly discover cultural material (for example, bones, shell, stone tools, beads, ceramics, old bottles, hearths, etc.) or human remains while digging, you must immediately stop work, secure the location, and contact the Washington State Department of Archaeology and Historic Preservation. Please also send written notice of the finding to the Development Services Department at permits@wallawalla.gov.

Keeping these things in mind as you plan and carry out your project will ensure your work complies with City and State regulations and preserves any cultural resources you might encounter.

What's coming up at the library?



Walla Walla Public Library and Blue Zones Project - Walla Walla Valley invite all community members to join us for the 2023 Community Reads program for a communitywide shared reading experience, "Address the Stress!"

Come together for a discussion led by professionals examining how stress, loneliness, and happiness influence our daily lives.

Starting Nov. 30, 20 copies of "The Blue Zones of Happiness," by Dan Buettner, will be available for checkout at the library, 238 E. Alder St. The discussion group for this book will meet at 7 p.m. on Jan. 11, 2024, at the library.

When the weather is cold outside, the library has fun programs and activities for kids and families. Through the month of December, you can create cards and tags, and wrap a gift with supplies provided by the library, and support the Library Giving Tree benefiting the Walla Walla Alliance for the Homeless. On Saturday, Dec. 2, kick off the Season of Light with winter holiday stories, cookies, and cider at 11 a.m. and 1 p.m.

On Wednesday, Dec. 20, families and kids are invited to create Mini Masterpieces at ArtSpace from 2-6 p.m.

From Thursday, Dec. 21 through Saturday, Dec. 23, celebrate the science of the Winter Solstice with shadow puppet art and play.

On Wednesday, Dec. 27, the library will host Mario Kart tournaments on the big screen for the following age groups: grades



K-5, 10 a.m. to noon; grades 6-12, 2-4 p.m.; adults 18+, 5-7 p.m.

On Saturday, Dec. 30, families are invited to a New Year's Party featuring kid favorite Micah and Me, from 10 a.m.-1 p.m.

Full event details are available online at wallawallapubliclibrary.org, or call the library at 509-527-4550.

What is the Bicycle & Pedestrian Advisory Committee?

Walla Walla's Bicycle & Pedestrian Advisory Committee (BPAC) is responsible for making recommendations to the City Council regarding the planning, designing, and implementation of bicycle- and pedestrian-related facilities and services. The committee meets on the second Tuesday of each month.

This recurring item highlights one of the City's advisory boards, commissions, or committees. For more information, visit wallawalla.gov/boards.

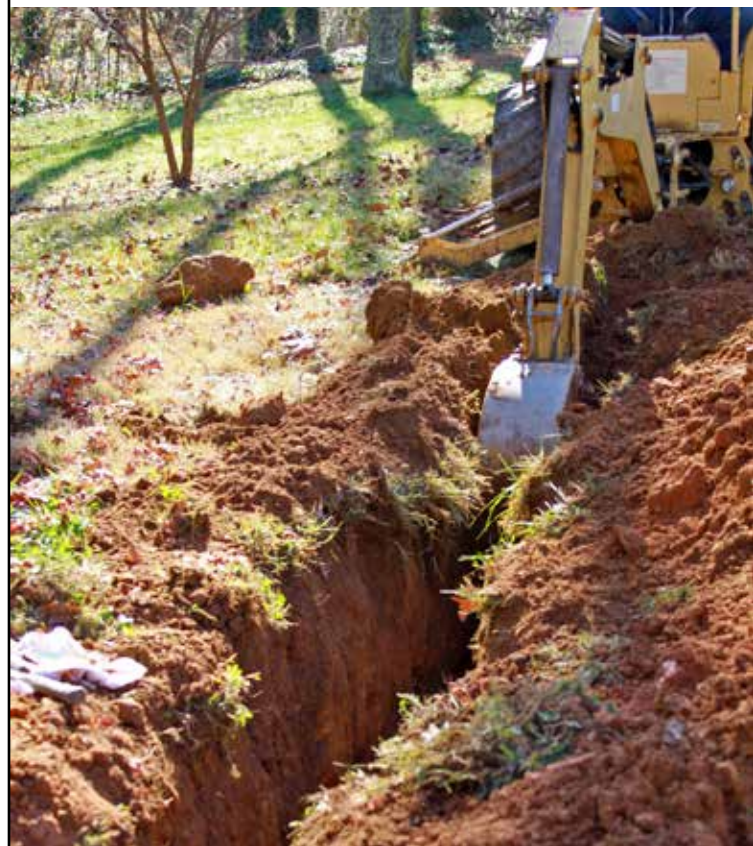

Hay ayuda con sólo tres números

¿Necesita ayuda? Marque en su teléfono los números 2-1-1 para conectarse con una persona bilingüe, quien es especialista en información y referencias de la comunidad, que puede ayudarle a encontrar una cantidad de recursos para las necesidades indispensables. Su llamada es gratuita, en directo con el especialista y confidencial.

En vez de llamar también puede:

- Enviar al 898211 un texto con los siguientes dígitos y letras: 211WAOD

- Visitar el sitio web

wa211.org

- Escanear este código QR

→



¿Necesita intervención en casos de suicidio o apoyo para situaciones de crisis? Marque los números 9-8-8.

El 9-8-8 lo conectará con profesionales de la salud mental que le proporcionarán

¡Socorro!



apoyo y recursos en lugar de enviar a la casa de la persona en crisis a los oficiales de la policía.

¿Tiene una emergencia? Marque el 9-1-1.

El 9-1-1 proporciona el centro de atención de primera respuesta para:

- Emergencias médicas
- Incendios
- Reportar delitos que están ocurriendo en ese momento y situaciones que ponen en peligro la vida.

¿Qué eventos se aproximan en la biblioteca?



La Biblioteca Pública de Walla Walla y el proyecto Blue Zones del Valle de Walla Walla invitan a todos los miembros de la comunidad a participar en el programa La Comunidad Lee, del 2023, para vivir la experiencia de la lectura compartida a nivel comunidad del tema “¡Aborde el estrés!”

Únase a la charla dirigida por profesionales que examinan de qué manera el estrés, la soledad y la felicidad influyen en nuestra vida diaria.

A partir del 30 de noviembre, la biblioteca pública tendrá disponible para su préstamo, 20 ejemplares del libro de Dan Buettner, *The Blue Zones of Happiness* (Las zonas azules de la felicidad). El grupo de discusión para ese libro se reunirá el 11 de enero de 2024 a las 7 p.m., en la biblioteca.

Cuando el clima es frío al aire libre, la biblioteca tiene programas y actividades divertidas para los chicos y las familias. Durante el mes de diciembre, pueden hacer tarjetas, etiquetas y envolver regalos con materiales proporcionados por la biblioteca y apoyar al Árbol de la Generosidad de la biblioteca que estará beneficiando a la Alianza de Walla Walla para las personas sin hogar. El sábado 2 de diciembre inicia la temporada de las celebraciones de invierno (Season of Light), con relatos sobre las festividades de invierno, galletas y bebidas de manzana, que se realizará a las 11 a.m. y la 1 p.m.

El miércoles 20 de diciembre, las familias y los chicos están invitados a crear mini obras maestras en el espacio del arte (ArtSpace), de 2 a 6 de la tarde.

Del jueves 21 al sábado 23 de diciembre, celebren la ciencia del solsticio de invierno con el arte del teatro de sombras.



El miércoles 27 de diciembre, la biblioteca organizará torneos de Mario Kart en la gran pantalla para los siguientes grupos: estudiantes del kínder al 5º grado, de las 10 a.m. al mediodía; del 6º grado al 12º grado, de 2 a 4 p.m.; adultos mayores de 18 años, de 5 a 7 p.m.

El sábado 30 de diciembre, las familias están invitadas a la fiesta de Año Nuevo, con la presentación del grupo favorito de los chicos, Micah and Me, de 10 a.m. a 1 p.m.

Los detalles completos del evento se encuentran en el sitio web de la biblioteca, wallawallapubliclibrary.org, o llamando al 509-527-4550.



¿Qué es el Comité Asesor de Bicicletas y Peatones?

El Comité Asesor de Bicicletas y Peatones de Walla Walla (BPAC, por sus iniciales en inglés) es responsable de elaborar recomendaciones para el Consejo de la Ciudad sobre la planificación, diseño e implementación de instalaciones y servicios relacionados con las bicicletas y los peatones. El comité se reúne el segundo martes de cada mes.

Este tema recurrente enfatiza uno de los consejos, comisiones o comités consultivos de la Ciudad. Para obtener más información, visite el sitio web wallawalla.gov/boards.



Lo que debe saber antes de excavar en su propiedad

Cuando excave o haga actividades que puedan potencialmente alterar el suelo, hay algunas cosas que debe tener conocimiento.

En primer lugar, si su proyecto incluye la excavación, se le requiere que llame al 8-1-1 para solicitar que marquen con pintura o con banderas de marcado, las ubicaciones aproximadas de los servicios públicos que se encuentran por debajo del suelo. De esa manera sabrá el lugar donde están localizadas y podrá evitar excavar accidentalmente una tubería subterránea de los servicios públicos. La ley del estado de Washington (RCW 19.122.020), define la excavación como cualquier actividad, incluyendo la instalación de señalamientos, en donde tierra, piedras u otro material que se encuentre sobre o debajo del suelo se mueve o de otro manera es transportado mediante cualquier procedimiento. Para obtener más información visite el sitio web www.digsafewa.com.

En segundo lugar, que hay que tener en cuenta si se necesita un permiso para su proyecto. Los proyectos que incluyen la excavación podrían requerir un permiso de nivelación (conocido en inglés como grading), un permiso de construcción y/o permiso de derecho de paso. Cada proyecto es específico, por esa razón, por favor llame al Departamento de Servicios para el Desarrollo al 509-524-4710 para obtener más información sobre el permiso(s) que podrían ser requeridos para su proyecto.

La tercera consideración es la posible presencia de recursos arqueológicos y culturales. Si inesperadamente descubre materiales culturales, podría requerirse la preparación de un Plan de Descubrimiento Inadvertido. El formulario para ese plan, preparado por el Departamento de Ecología del estado, se encuentra en el sitio web del Departamento de Servicios para el Desarrollo en bit.ly/45idLPp.

De acuerdo al Código Municipal de Walla Walla, si al estar excavando, inesperadamente descubre material cultural (por ejemplo, huesos, conchas, herramientas de piedra, cuentas, cerámica, botellas antiguas, restos de una hoguera, etc.), o restos humanos, debe inmediatamente dejar de excavar, asegurar el lugar y comunicarse con el Departamento de Arqueología y Conservación Histórica del Estado de Washington. Por favor, también envíe un aviso por escrito del hallazgo al Departamento de Servicios para el Desarrollo al correo electrónico permits@wallawalla.gov.

Tener presente esos aspectos mientras planea y lleva a cabo su proyecto, asegurarán que su trabajo cumpla con las regulaciones del gobierno de la Ciudad y del estado y protegerá todo recurso cultural que pudiera encontrar.

